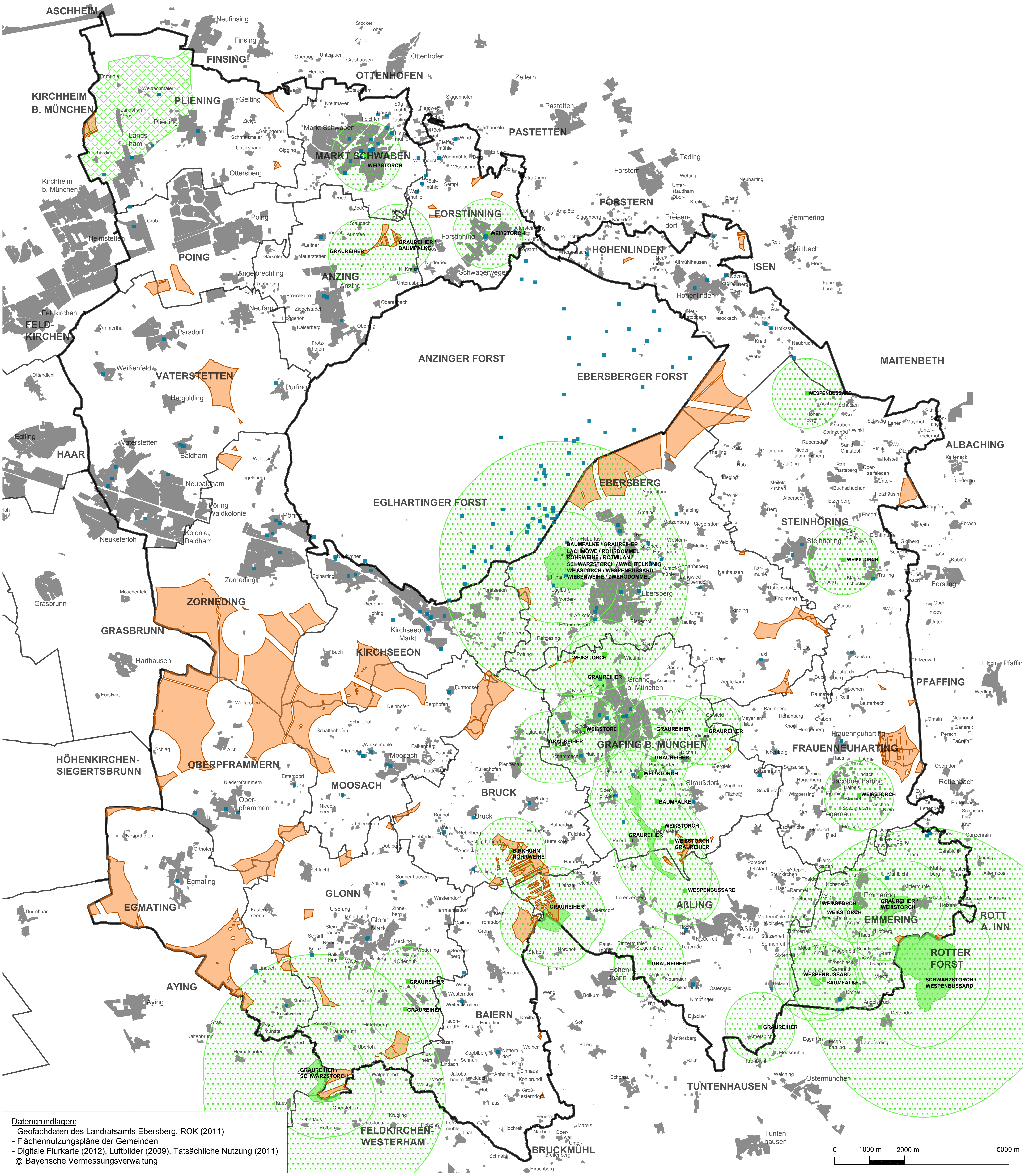

Datengrundlagen:
- Geofachdaten des Landratsamts Ebersberg, ROK (2011)
- Flächennutzungspläne der Gemeinden
- Digitale Flurkarte (2012), Luftbilder (2009), Tatsächliche Nutzung (2011)
© Bayerische Vermessungsverwaltung

Erläuterungen

- Grenze des Bearbeitungsgebietes
- Gemeindegrenze
- Siedlungen
- Potentialflächen Variante 1150 / 800 / 800 / 600 / 350

Flächen, die von Windkraft freigehalten werden sollten:

Landshamer Moos (gem. Telefonat Hr. Günther, Reg. v. OBB, 03.05.2012)
- größtes Vorkommen des Kiebitz im Landkreis Ebersberg
- größte süddeutsche Überwinterungspopulation von Saat- und Bläßgänsen

Flächen, auf denen gem. den Daten der ASK Windkraftnutzung evtl. nicht mit dem Artenschutz vereinbar ist (nähere Untersuchungen nötig, vorerst kein Ausschluss):

Flächen der Artenschutzkartierung mit Brutvorkommen empfindlicher Vogelarten (gem. ASK, Stand 1974 - 2012)

Brutvorkommen empfindlicher Vogelarten (gem. ASK, Stand 1974 - 2012)

Puffer um Brutvorkommen empfindlicher Vogelarten gem. Anlage Winderlass (2011) (z. B. Graureiher: 1000 m / Schwarzstorch: 3000 m)

Fledermausvorkommen gem. ASK

Gemeindeübergreifendes Planungsgebiet im Landkreis Ebersberg

INTERKOMMUNALER SACHLICHER TEILFLÄCHENNUTZUNGSPLAN WINDKRAFT

VORENTWURF

Maßstab: 1 : 75.000

Themenkarte 15: Artenschutz

Bearbeitet:	AS	Datum:	Februar 2013
Gezeichnet:	AS	Plangröße:	A2
Geprüft:	Brugger	Datei/Pfad:	Q:/Objekt/1207/Pläne/1207__WKA_EBE.dwg
Projektnr.:	1207		

brugger landschaftsarchitekten stadtplaner_ökologen
Deuringerstr. 5a, 86551 Aichach
Telefon 08251 / 8768-0 Fax: 8768-88
e-mail: info@brugger-landschaftsarchitekten.de
www.brugger-landschaftsarchitekten.de